

SITUACIÓN DEFICIENCIAS DETERMINADAS

PREVIO

DURANTE

POSTERIOR

DEPARTAMENTO:	San Marcos	MUNICIPIO:	Malacatán
NOMBRE DEL ESTABLECIMIENTO:	Escuela Oficial Rural Mixta	DIRECCIÓN DEL ESTABLECIMIENTO:	Caserío Brasilia
CÓDIGO DEL ESTABLECIMIENTO:	12-15-0147-43	FECHA:	19/02/2024



Foto1: Sustitución de lámina, por lámina troquelada aluzinc calibre 26



Foto 2: Sustitución de estructura de soporte de madera, por metal

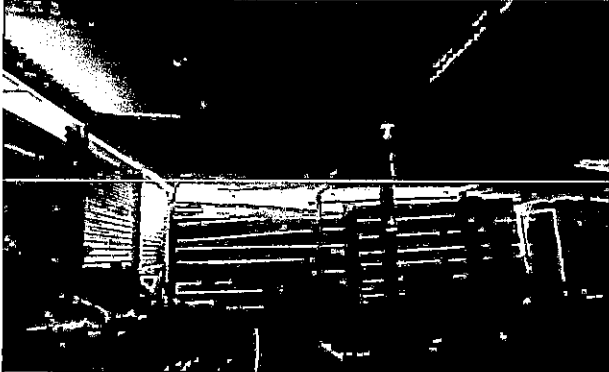

Foto 3: Sustitución de puerta

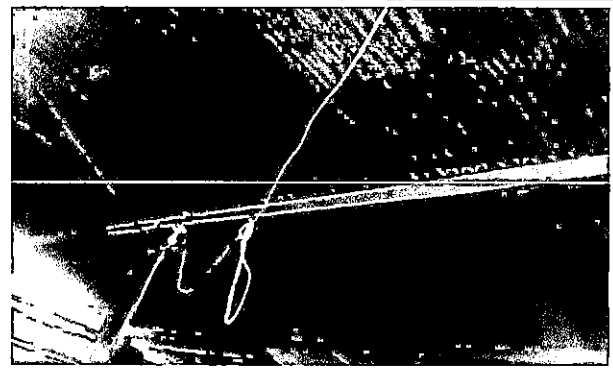

Foto 4: Sustitución de piso cerámico



Foto 5: Pintura en muros exteriores e interiores, Reparación de muro perimetral de block y Repello en muro

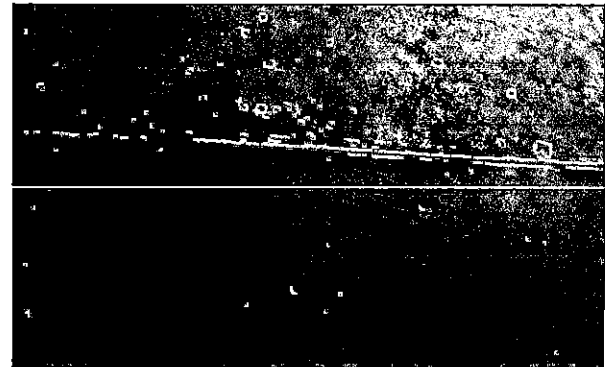

Foto 6: Sustitución de estufa rural (completa) incluye chimenea y plancha de metal

Observación: Si es necesario se pueden agregar hojas adicionales y actualizar el número de hojas.

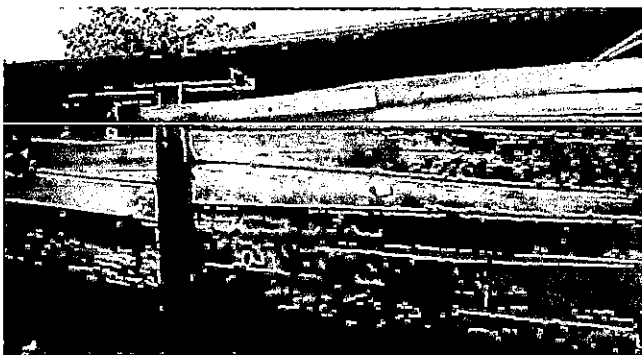

Firma y sello del Presidente de

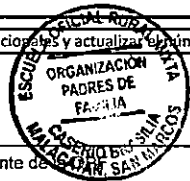



Firma y Sello Director Centro Educativo Público

